

PROFIL TRANSVERSAL TIP 1

DJ 679D - km 7+960 - km 8+860
DJ 679D - km 8+950 - km 9+105
DJ 679D - km 10+675 - km 13+615

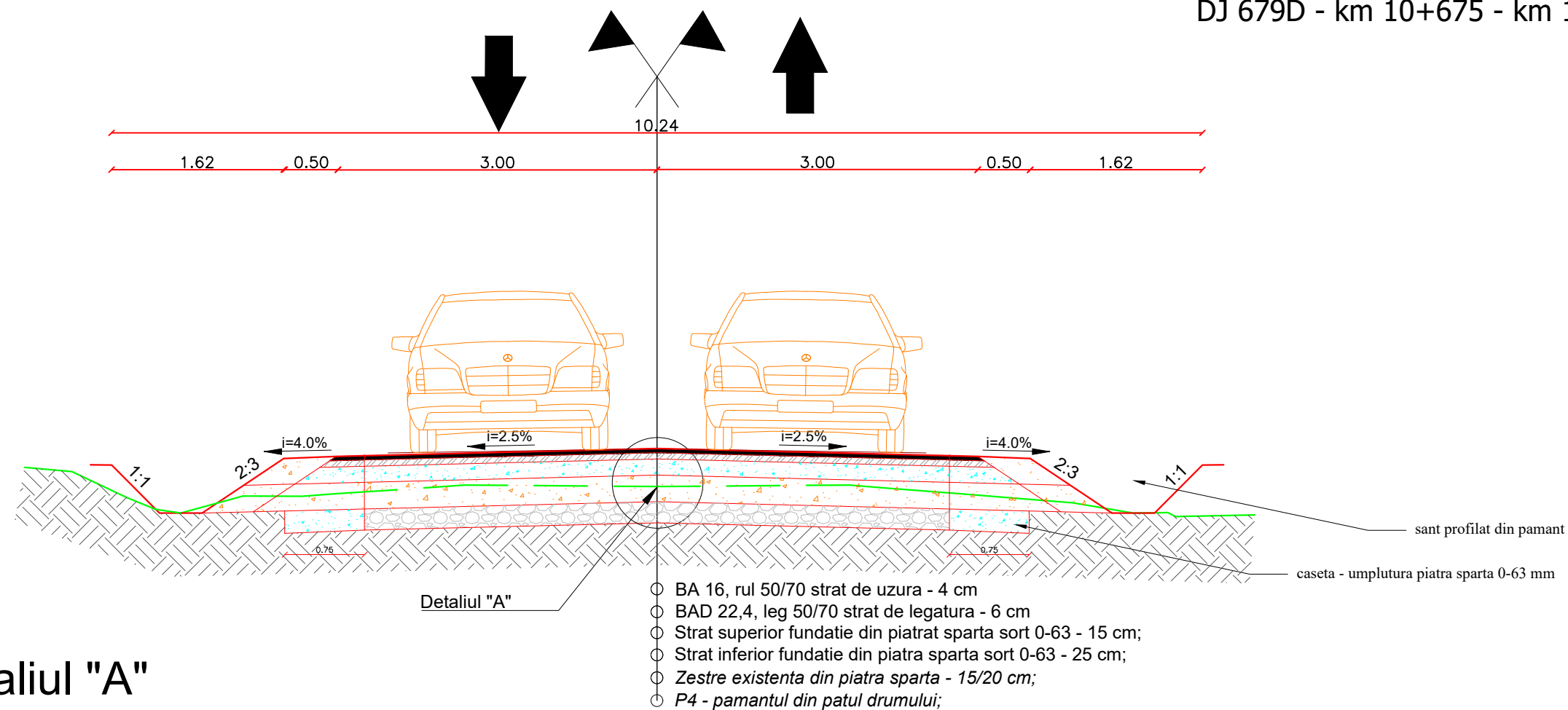

Detaliul "A"

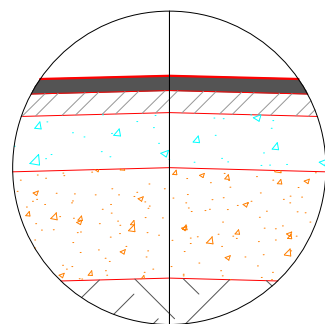

- BA 16, rul 50/70 strat de uzura - 4 cm (conform AND 605/2016);
- BAD 22,4, leg 50/70 strat de legatura - 6 cm (conform AND 605/2016);
- Strat superior fundatie din piatra sparta sort 0-63 - 15 cm (conform STAS 6400/84);
- Strat inferior fundatie din piatra sparta sort 0-63 - 25 cm (conform STAS 6400/84);
- Zestre existenta din piatra sparta - 15-20 cm;
- P4 - pamantul din patul drumului;

Latime totala medie caseta L=1.5 m;

Nota 1: Caseta se va realiza printr-o extraexcavatie de 25 cm.



Nota 2: Odata ajunsi la terenul de fundare al casetei, pamantul se va compacta la un grad minim de 98% Proctor Normal;

Nota 3: Conlucrarea casetei cu stratul existent(zestrea existenta) se va realiza prin intermerdiul treptelor de infratire

Legenda

— Linie teren proiectata

— Linie teren existenta

Verificator / Expert	Nume	Semnătura	Cerința	Referat / Expertiză nr. / Data		
Proiectant: S.C. INTERCAD PROIECT S.R.L. Str. Basarabi, Nr. 5, Iași; e-mail: office@intercadproiect.ro; tel: 0732.672.722; CUI: 42645436				BENEFICIAR: R.A.J.D ARGES	Proiect nr.: 150/2021	
				TITLU PROIECT: „Modernizare DJ 679D Malu (DJ679-km 38+940) - Coltu - Ungheni - Recea - Negrasi - Mozacu, km 7+940-14+940, L= 7 km, Comuna Ungheni, Judetul Arges”		Faza: D.A.L.I.
				Amplasament: DJ 679D, km 7+940 - km 14+940		
Specificație	Nume	Semnătura	Scara: 1:500	TITLUL PLANȘEI: Profil transversal tip 1	Plansa.nr.: D.4.1	
ȘEF PROIECT	Ing. Ovidiu Ursanu					
PROIECTAT	Ing. Santu Horea		12/2021			
DESENAT	Ing. Santu Horea					